

BSc

GESUNDHEIT



**FACHHOCHSCHULE
WIENER NEUSTADT**

Austrian Network for Higher Education

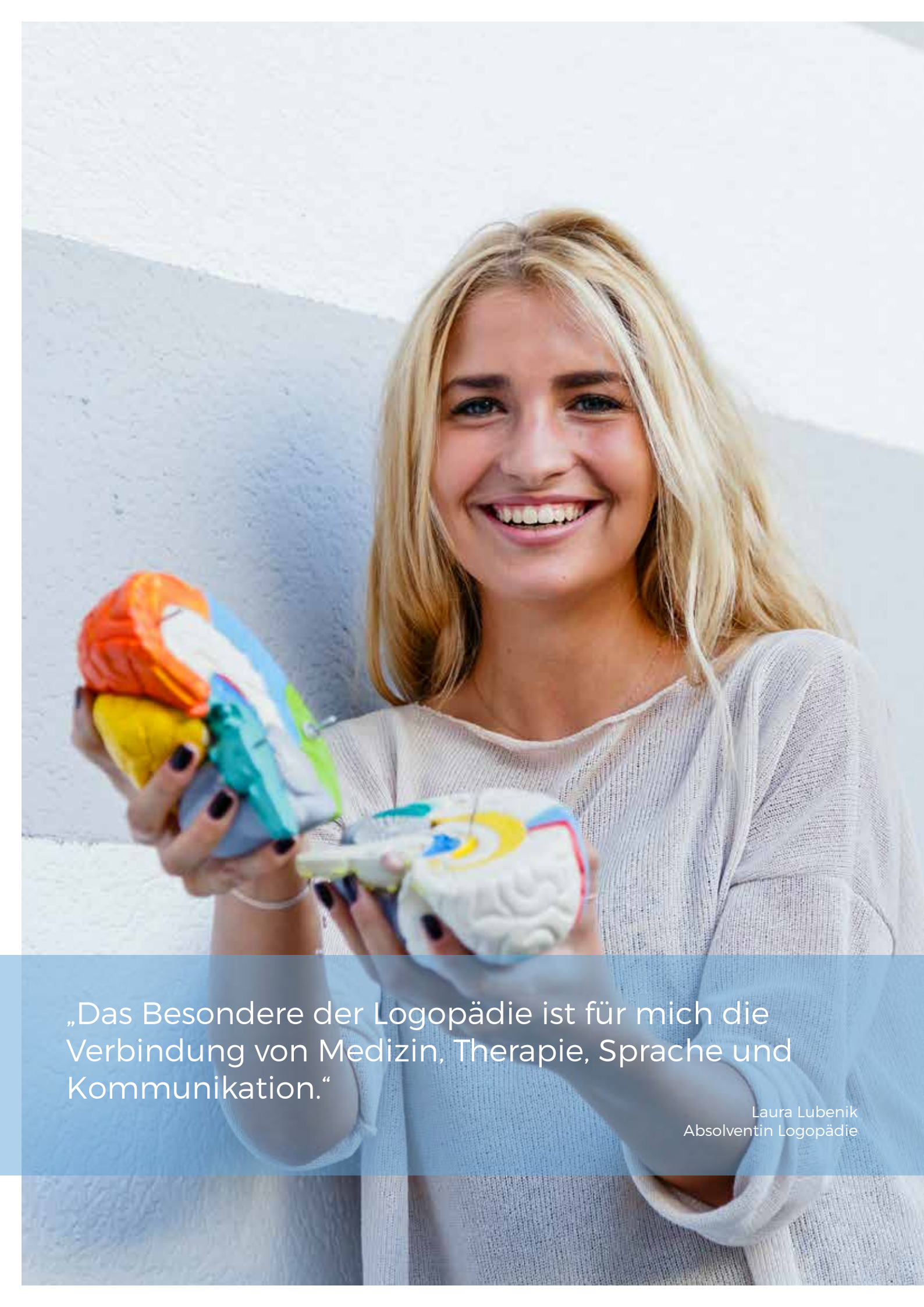

„Das Besondere der Logopädie ist für mich die Verbindung von Medizin, Therapie, Sprache und Kommunikation.“

Laura Lubenik
Absolventin Logopädie

Sprache und mehr als Mittelpunkt des Studiums

ZUGANGSVORAUSSETZUNGEN

- Allgemeine Universitätsreife (Reife-/Berufsreifezeugnis) einer deutschsprachigen Institution oder
- Allgemeine Universitätsreife einer nicht-deutschsprachigen Institution (inkl. Zusatzqualifikation Deutsch auf dem Niveau C2 des Gemeinsamen Europäischen Referenzrahmens für Sprachen) oder
- Studienberechtigungsprüfung für die Studiengruppe „medizinische Studien“, „naturwissenschaftliche Studien“
- Abschluss einer facheinschlägigen Ausbildung (z. B. Gesundheits- und Krankenpflege)

ORGANISATIONSFORM

- Vollzeit

AUFNAHMEVERFAHREN

- Bewerben Sie sich unter [onlinebewerbung.fhwn.ac.at](https://www.fhwn.ac.at/onlinebewerbung).
- Laden Sie alle für die Anmeldung erforderlichen Dokumente hoch.
- Sie erhalten eine Einladung zu einem allgemeinen Intelligenztest am Computer.
- Die Reihung der Testergebnisse entscheidet, ob Sie zum berufsspezifischen Eignungstest sowie zu einem persönlichen Gespräch eingeladen werden.
- Sie erhalten eine Verständigung über den Aufnahmestatus.

PRAKTIKUM

- 1.125 Stunden (45 ECTS) – beginnend ab dem 2. Semester



AKADEMISCHER GRAD

Bachelor of Science in Health Studies, BSc



ECTS

180



DAUER

6 Semester



SPRACHE

Deutsch



STUDIENBEGINN

Mitte September



STUDIENORT

Campus 1 Wiener Neustadt



HIGHLIGHTS

- Berufsberechtigung in einem gesetzlich anerkannten Gesundheitsberuf
- Logopädische Lehr- und Forschungspraxis
- Internationale Ausrichtung
- Logopädische Projekte während des Studiums



DETAILINFOS

Weiterführende Detailinformationen zum Studiengang sowie alle Termine und Fristen finden Sie unter [fhwn.ac.at/logo](https://www.fhwn.ac.at/logo).



FÜR SIE DA!

Studienberatung & Administration

Ina Fank BA

ina.fank@fhwn.ac.at
+43 (0) 2622 | 89 0 84 - 890

Theorie & Praxis in perfekter Symbiose

Das Studium der Logopädie ermöglicht Ihnen eine fundierte theoretische und praktische Ausbildung in den logopädischen Handlungsfeldern:

- Beratung
- Prävention
- Diagnostik
- Therapie
- Erforschung von Sprach-, Sprech-, Stimm-, Hör- und Schluckstörungen

Das Curriculum erstreckt sich von der Vermittlung medizinischer Grundlagen (z. B. Phoniatrie, Neurologie, Pädiatrie etc.) über logopädische Bezugswissenschaften (z. B. Linguistik, Psychologie etc.) bis hin zu Kernthemen der Logopädie (z. B. Spracherwerb, Sprachverlust, Stimmstörungen etc.).

Im Zentrum steht die Entwicklung Ihrer therapeutischen Kompetenzen. Sie lernen die wesentlichen Zusammenhänge im menschlichen Körper kennen. Durch die Praxishöhe im Studium können Sie das erworbene theoretische Wissen im praktischen Tun anwenden, reflektieren und „be-greifen“.

Neben dem praxisorientierten Lernen und dem Vertiefen Ihrer Fremdsprachenkenntnisse entwickeln Sie durch die Planung, Durchführung und Evaluierung von logopädischen Projekten und die Mitwirkung bei wissenschaftlichen Tagungen wichtiges wissenschaftliches Handwerkszeug.

Durch die Absolvierung des Logopädiestudiums erhalten Sie den akademischen Titel „Bachelor of Science in Health Studies“ und damit die Berufsberechtigung für einen gesetzlich anerkannten Gesundheitsberuf, der dem Wissenschaftszweig der klinischen Medizin angehört.



Mag.
Angelika Jungwirth,
MSc BSc
Studiengangsleitung

+43 (0) 26 22 | 89 0 84 - 551
angelika.jungwirth@fhwn.ac.at

Mag. Angelika Jungwirth, MSc BSc, Studiengangsleitung

„Im Fokus der Logopädie steht der kommunizierende Mensch.“

Das Bachelorstudium „Logopädie“ stellt den Erwerb von fachlich-methodischen, sozialkommunikativen und wissenschaftlichen Kompetenzen in den Mittelpunkt. Die Vermittlung dieser Kompetenzen wird einerseits durch theoretische Lehrveranstaltungen inklusive anwendungsbezogener Übungsanteile und andererseits durch die praktische Ausbildung an den Praktikumsstellen gewährleistet. Während sich die theoretische Ausbildung vor allem auf fachlich-wissenschaftliche Grundlagen, berufsspezifische Zusammenhänge und Arbeitsabläufe konzentriert, wird praktische Handlungserfahrung im Rahmen von Übungen und durch die Berufspraktika an den jeweiligen Schwerpunkteinrichtungen vermittelt.

INTERDISZIPLINARITÄT

Logopädie steht für Multidisziplinarität: Auf der Ebene der Theorie wird eine enge Vernetzung mit den medizinischen und geisteswissenschaftlichen Grundlagenfächern gelebt. Die Arbeit mit PatientInnen wiederum fordert einen intensiven interdisziplinären Austausch mit angrenzenden Berufsfeldern, wie z. B. Gesundheits- und Krankenpflege, Physiotherapie und Ergotherapie.

AUSBILDUNG MIT HOHEM PRAXISBEZUG

1.125 Arbeitsstunden, das entspricht 25 Prozent des Gesamtarbeitsaufwandes, sind der berufspraktischen Ausbildung an den Praktikumsstellen gewidmet. So gewährleisten wir eine hohe praxisorientierte akademische Ausbildung im Wissenschaftszweig der klinischen Medizin.

Die logopädische Lehr- und Forschungspraxis ermöglicht die Verbindung von Theorie mit praktischen therapeutischen Tätigkeiten. Als Studierende/r haben Sie die Möglichkeit, das erworbene theoretische Wissen in speziellen Behandlungsräumen unter möglichst realen Bedingungen aktiv anzuwenden. Unter fachspezifischer Supervision wird das praktische Handeln reflektiert und die logopädische Professionalität geschärft.

INTERNATIONALISIERUNG

Der intensive Austausch mit Lehrpersonal sowie die Option von Forschungs- und Praktikumsstellen im In- und Ausland ermöglichen es Ihnen, das logopädische Fachgebiet auf internationaler Ebene kennenzulernen.

IDEALE RAHMENBEDINGUNGEN & ENORME ZUFRIEDENHEIT

Wir bieten Ihnen beste Lernvoraussetzungen durch regen Austausch mit dem wissenschaftlichen Lehrpersonal sowie ein optimales Betreuungsverhältnis in den Lehrveranstaltungen und Praktika. So fördern wir den Wissenszuwachs und Wissenstransfer.

Eine Befragung unter unseren AbsolventInnen hat ergeben, dass sich mehr als 90 Prozent wieder für das Logopädiestudium an der FH Wiener Neustadt entscheiden würden.

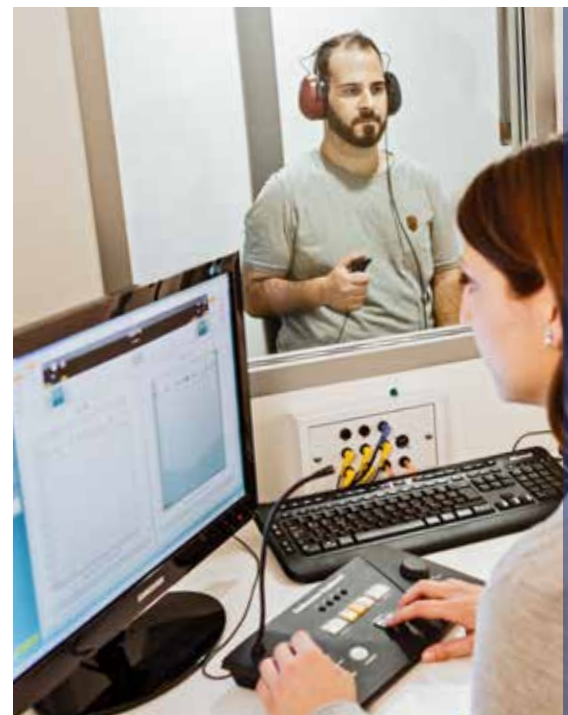

Praktisches Handeln lässt „be-greifen“

Das Bachelorstudium „Logopädie“ gewährleistet eine optimale Verknüpfung theoretischer und fachpraktischer Inhalte. Bereits im 2. Semester wird das theoretische Wissen im Berufspraktikum eingesetzt und reflektiert. So entwickeln sich Fach- und Methodenkompetenzen kontinuierlich im Studienverlauf.

Gemeinsam mit ExpertInnen des Lehr- und Forschungspersonals sowie SpezialistInnen aus Kliniken und Forschungsinstitutionen gibt es Projekte in zahlreichen Bereichen, wie z. B. Sprachförderung im Kindergarten, Beratungsangebote zum Thema Mehrsprachigkeit für PädagogInnen, Prävention von Stimmstörungen, Demenz und Lebensqualität oder Hörüberprüfungen.

„Dank der hervorragenden Leistung von Studiengangsleitung und MitarbeiterInnen konnte uns Studierenden fundiertes Fachwissen in Form von Vorlesungen und Übungen vermittelt werden. Therapeutische Kompetenzen konnte ich durch sehr wertschätzendes Feedback und Gesprächsrunden weiter ausbauen.“

Sandra Fröller, BSc
Absolventin FH Wiener Neustadt

„Wenn StudentInnen zu mir ins Praktikum kommen, bringen sie durch ihre Ausbildung schon viel theoretisches Hintergrundwissen mit. Die Möglichkeit, dieses Wissen unter Anleitung direkt im PatientInnenkontakt anwenden zu können, ist begleitet von Freude, Spannung, Motivation und Herausforderung.“

Michaela Trapl, MSc, Universitätsklinikum Tulln
Karl Landsteiner Privatuniversität für Gesundheitswissenschaften

„Mir ist es ein Anliegen, den Studierenden die Wichtigkeit einer fundierten Therapieplanung und -durchführung näherzubringen. Ich möchte ihnen den Wert und die Freude vermitteln, die die logopädische Arbeit mit PatientInnen mit sich bringt.“

Simon Sollereeder, MSc
Wissenschaftlicher Mitarbeiter FH Wiener Neustadt



BERUFSFELDER & KARRIERE

- LogopädInnen arbeiten in freier Praxis oder im AngestelltInnenverhältnis mit Personen aller Altersstufen – vom Neugeborenen bis zum Menschen im hohen Alter.
- Zunehmend eröffnen sich Berufsfelder in Lehre, Wissenschaft und Forschung.
- ArbeitgeberInnen: Krankenhäuser und Rehabilitationszentren, Ambulatorien und Pflegeheime, Gesundheitszentren, Institutionen zur Vorsorge und Prävention, mobile Dienste



Studienplan

1. Semester	ECTS	30
Einführung in die Logopädie	1	
HNO 1	1,5	
Phoniatrie 1	1,5	
Anatomie und Physiologie	2,5	
Pathologie	2,5	
Gesprächsführung 1	1	
Zahn-, Mund- und Kieferheilkunde	1,5	
Das orofaziale System 1	1,5	
Psychologie	2	
Linguistik 1	1,5	
Linguistik 2	1,5	
Pädiatrie	2,5	
Sprachentwicklung 1	2,5	
Sprechstimme 1	2	
Atmung & Stimme 1	1,5	
General Medical English 1	1	
Teamentwicklung	0,5	
Methodik der Logopädie 1	2	

2. Semester	ECTS	30
Phoniatrie 2	1,5	
Neurologie 1	1,5	
Bewegungslehre	0,5	
Hygiene im klinischen Alltag	0,5	
Notfallmaßnahmen und Pflege im logopädischen Kontext	0,5	
HNO 2	1	
Gesprächsführung 2	1	
Sprachentwicklung 2	2	
Das orofaziale System 2	0,5	
Akustisch-physikalische & psychoakustische Grundlagen	0,5	
Grundlagen Audiologie & Audiometrie	1,5	
Angewandte Audiologie & Audiometrie 1	0,5	
Sprechstimme 2	1	
Atmung & Stimme 2	1	
Stimmdiagnostik 1	1	
Die Stimme im Kindes- & Jugendalter	0,5	
Entwicklungspsychologie	1,5	
Sonder- & Heilpädagogik	1	
Linguistik 3	1,5	
Wissenschaftliches Arbeiten 1	1	
General Medical English 2	2	
Methodik der Logopädie 2	1	
Praktikum & Praktikumsbegleitseminar 1	6	
Supervision 1	0,5	
Fallbesprechung 1	0,5	

3. Semester	ECTS	30
Sprachentwicklung 3	2	
Ausgewählte Entwicklungsstörungen 1	1,5	
Auditive Verarbeitungs- und Wahrnehmungsstörungen	1,5	
Verbale Entwicklungsdyspraxie	1	
Praktikum & Praktikumsbegleitseminar 2	6	
Supervision 2	0,5	
Methodik der Logopädie 3	2	
Wissenschaftliches Arbeiten 2	1,5	
Professional English 1	1	
Mehrsprachigkeit und interkulturelle Kommunikation	2	
Psychiatrie	1	
Psychiatrie des Kindes- & Jugendalters	1	
Logopädisches Handeln in der Psychiatrie	0,5	
Neurologie 2	2	
Neurologisch bedingte Sprach- & Sprechstörungen 1	2,5	
Pädaudiologie, Audiometrie & apparative Versorgung	2	
Audiogen bedingte Sprech- & Sprachstörungen	1	
Singstimme	1	

4. Semester	ECTS	30
Praktikum & Praktikumsbegleitseminar 3	13,5	
Logopädisches Projekt 1	2	
Methodik der Logopädie 4	1,5	
Fallbesprechung 2	0,5	
Supervision 3	0,5	
Professional English 2	1	
Forschungswerkstatt 1	2	
Dysphagien 1	2	
Neuropsychologie	1	
Neurologisch bedingte Sprech- & Sprachstörungen 2	2	
Der alternde Mensch	2	
Refluksstörungen 1	2	

5. Semester	ECTS	30
Professional English 3	1	
Forschungswerkstatt 2	8	
Kanülenmanagement	0,5	
Velopharyngeale Insuffizienzen	0,5	
Laryngektomie	0,5	
Dysphagien 2	1	
Refluksstörungen 2	1	
Stimmdiagnostik 2	1,5	
Rechtsgrundlagen der Gesundheitsberufe	2	
Strukturen und Management im Gesundheitswesen	1	
Supervision 4	0,5	
Logopädisches Projekt 2	2	
Praktikum & Praktikumsbegleitseminar 4	10,5	

6. Semester	ECTS	30
Forschungswerkstatt 3	10	
Der logopädische Prozess	0,5	
Logopädisches Projekt 3	1	
Praktikum & Praktikumsbegleitseminar 5	11,5	
Supervision 5	0,5	
Fallbesprechung 3	0,5	
Spezielle logopädische Test- & Diagnoseverfahren	0,5	
Angewandte Audiologie und Audiometrie 2	0,5	
Rehabilitation schwer betroffener PatientInnen	1	
Ausgewählte Hirnnervenparesen	1	
Unterstützte Kommunikation	0,5	
Ausgewählte Entwicklungsstörungen 2	1	
Grundlagen der Betriebswirtschaft & des Managements im Gesundheitswesen	1	
Qualitätssicherung	0,5	



FACHHOCHSCHULE WIENER NEUSTADT

Austrian Network for Higher Education

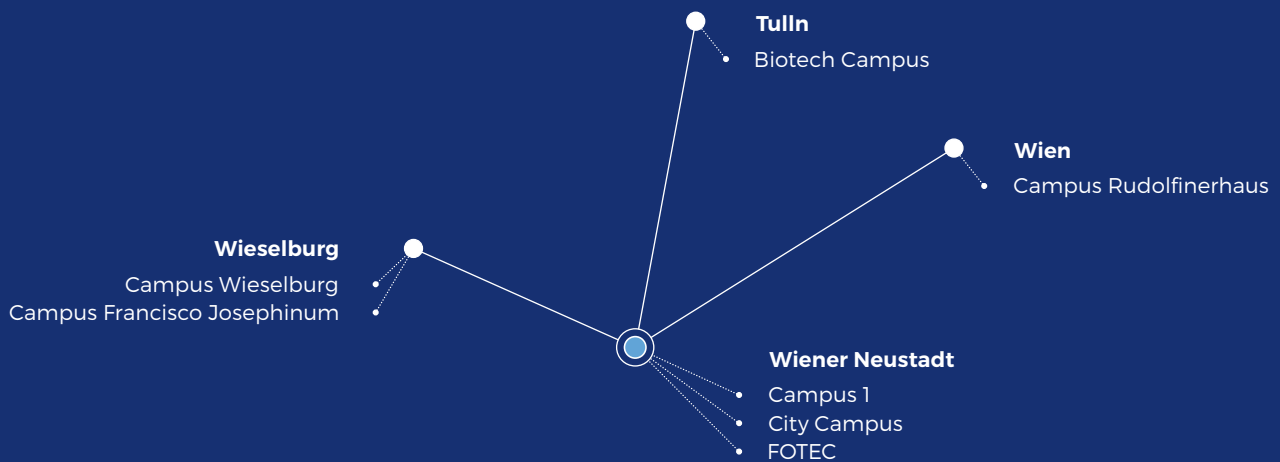

Campus 1 Wiener Neustadt University of Applied Sciences

Johannes Gutenberg-Straße 3
2700 Wiener Neustadt, Österreich

+43 (0) 26 22 | 89 0 84 - 0
office@fhwn.ac.at
fhwn.ac.at

Fachhochschule Wiener Neustadt GmbH

Johannes Gutenberg-Straße 3
2700 Wiener Neustadt, Österreich

+43 (0) 26 22 | 89 0 84 - 0
office@fhwn.ac.at
fhwn.ac.at

Wirtschaft | Technik | Gesundheit | Sport | Sicherheit

Stand: 007 (01/2020) | Foto-Credits: FH Wiener Neustadt

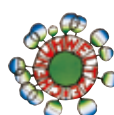

Gedruckt nach der Richtlinie „Druckerzeugnisse“
des Österreichischen Umweltzeichens,
Print Alliance HAV Produktions GmbH, UW-Nr. 715